



Всероссийская конференция
**Произв  дительность.
Культура**

Федеральное казенное учреждение
«Цифровая культура»

**ЦИФРОВЫЕ РЕШЕНИЯ КАК
ИНСТРУМЕНТ ПОПУЛЯРИЗАЦИИ
КУЛЬТУРНОГО НАСЛЕДИЯ СТРАНЫ**

Коновалов Дмитрий Николаевич

Генеральный директор ФКУ «Цифровая
культура»

НАЦИОНАЛЬНЫЕ
ПРОЕКТЫ
РОССИИ

Организаторы



МИНИСТЕРСТВО КУЛЬТУРЫ
РОССИЙСКОЙ ФЕДЕРАЦИИ

РОСКУЛЬТПРОЕКТ
Федеральное государственное бюджетное учреждение культуры
Центр культурных стратегий и проектного управления



ОЦК
в сфере культуры



Министерство
экономического развития
Российской Федерации



РОСАТОМ

РОССИЯ –
СТРАНА
ВОЗМОЖНОСТЕЙ

МАСТЕРСКАЯ УПРАВЛЕНИЯ
ЦЕНЕЖ

ЦК ФЕДЕРАЛЬНЫЙ ЦЕНТР
КОМПЕТЕНЦИЙ В СФЕРЕ
КУЛЬТУРНОГО НАСЛЕДИЯ

ПРОИЗВОДИТЕЛЬНОСТЬ ТРУДА В КУЛЬТУРЕ – ЧТО ЭТО?



МИНИСТЕРСТВО КУЛЬТУРЫ
РОССИЙСКОЙ ФЕДЕРАЦИИ

Приказ Минкультуры России от
13.12.2024 № 2563 "Об
утверждении методик расчета
показателей федерального
проекта "Производительность
труда"



Участники: государственные и муниципальные организации культуры (библиотеки, культурно-досуговые учреждения, музеи, театры и др.).



Цели

- Стимулирование роста производительности труда
- Внедрение современных технологий и управленческих практик для оптимизации процессов и снижения издержек.
- Создание условий для распространения успешных практик в организациях культуры.

Повышение производительности
труда в сфере культуры

одно из направлений федерального
проекта «Производительность труда»,
входящего в состав национального
проекта «Эффективная и конкурентная
экономика».



ЦИФРОВОЙ ЛАНДШАФТ ОТРАСЛИ КУЛЬТУРЫ

PRO КУЛЬТУРА.РФ

КУЛЬТУРА.РФ

Портал культурного наследия и традиций России

ARTEFACT

ГОСКАТАЛОГ.РФ

НЭБ

Национальная
Электронная
Библиотека

АРТЕФАКТ – ГИД ПО МУЗЕЯМ РОССИИ

Онлайн-экскурсии по музеям и выставкам, подборки учреждений культуры и событий, викторины, аудиогиды и разборы экспонатов

>1,46 МЛН

ВИЗИТОВ

>1,13 МЛН

посещений

>2,6 МЛН

просмотров

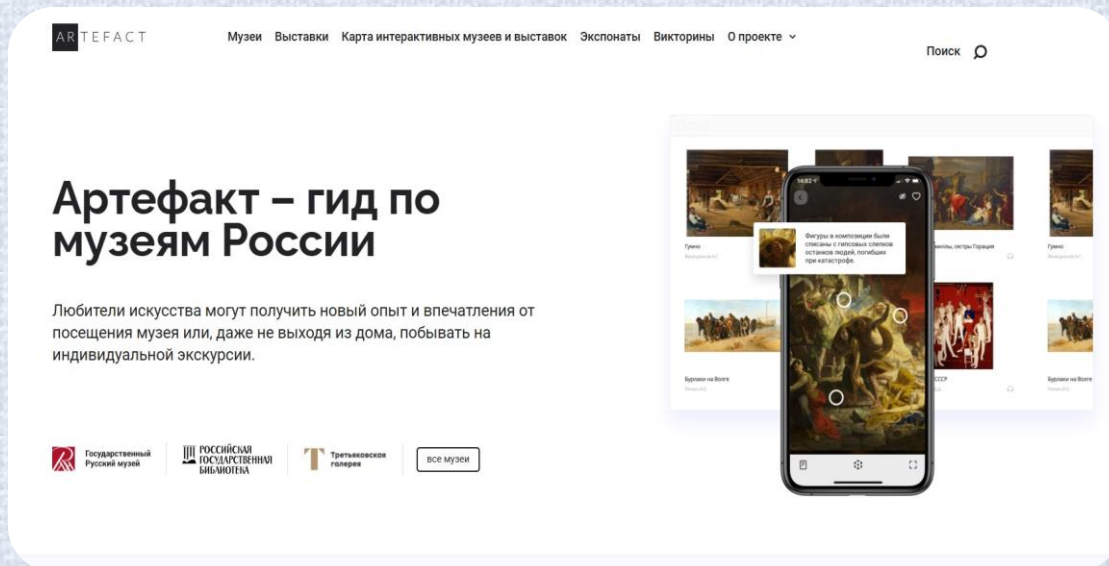
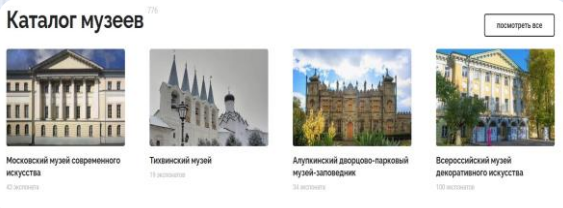

Рекомендуем

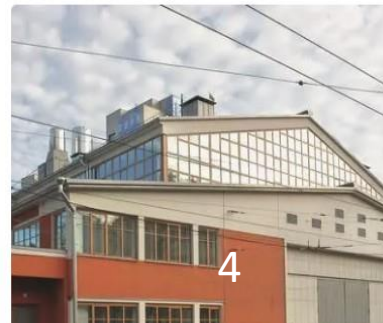

ГОСУДАРСТВЕННЫЙ КАТАЛОГ МУЗЕЙНОГО ФОНДА

>56 МЛН

Количество
зарегистрированных
предметов

>54 МЛН

Предметов
с изображениями
на публичном портале



ЖИВОПИСЬ



ГРАФИКА

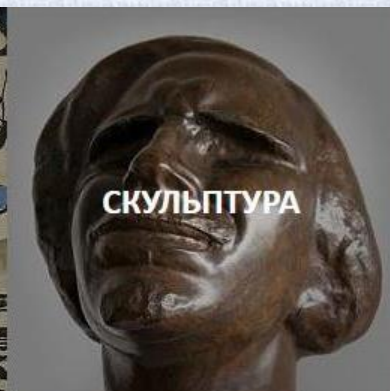

СКУЛЬПТУРА



ПРЕДМЕТЫ
НУМИЗМАТИКИ

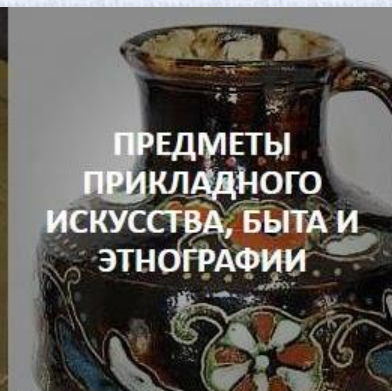

ПРЕДМЕТЫ
ПРИКЛАДНОГО
ИСКУССТВА, БЫТА И
ЭТНОГРАФИИ

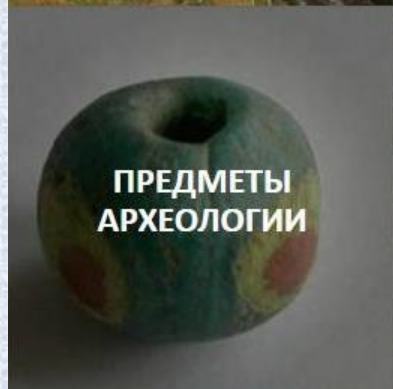

ПРЕДМЕТЫ
АРХЕОЛОГИИ



РЕДКИЕ КНИГИ



ОРУЖИЕ



ФОТОГРАФИИ И
НЕГАТИВЫ



ДОКУМЕНТЫ



ПРЕДМЕТЫ
ЕСТЕСТВЕННОНАУЧНОЙ
КОЛЛЕКЦИИ



ПРЕДМЕТЫ
МИНЕРАЛОГИЧЕСКОЙ
КОЛЛЕКЦИИ

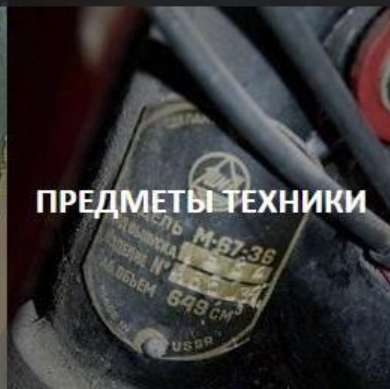

ПРЕДМЕТЫ ТЕХНИКИ

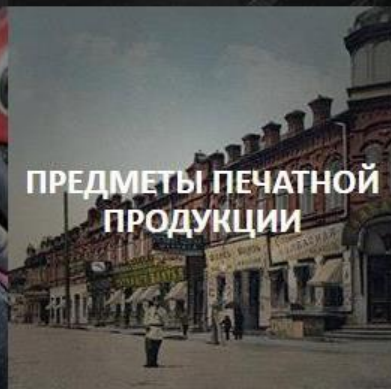

ПРЕДМЕТЫ ПЕЧАТНОЙ
ПРОДУКЦИИ

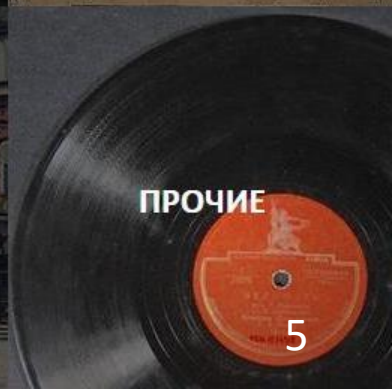

ПРОЧИЕ

НАЦИОНАЛЬНАЯ ЭЛЕКТРОННАЯ БИБЛИОТЕКА (НЭБ)



ЦЕЛЬ:

- сохранение исторического, научного и культурного достояния народов РФ;
- обеспечение условий для повышения интеллектуального потенциала РФ и популяризации российской науки и культуры;
- формирование основы для создания единого российского электронного пространства знаний.

>50 МЛН

записей

>5,9 МЛН

электронных документов, из них

>5,1 МЛН

в общественном доступе

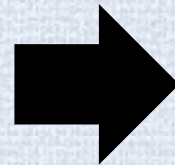

PRO КУЛЬТУРА. **РФ**

Афиша
Обзоры
Трансляции
Анонсы
Новости

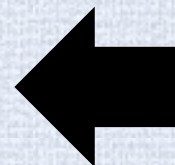

КУЛЬТУРА. **РФ**

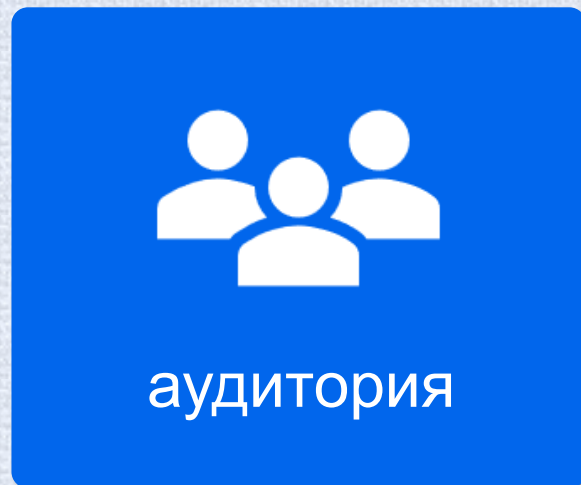

PRO КУЛЬТУРА.РФ

ЗАДАЧА: предоставление удобного и многофункционального сервиса для отрасли культуры с целью размещения и продвижения мероприятий в сфере культуры, а также организации взаимодействия учреждений культуры с аудиторией и регулирующими органами (экспертными советами)

СОБЫТИЯ

анонсы офлайн- и онлайн-мероприятий – полная информация по событию

ТИПЫ КОНТЕНТА

МЕСТА

информация об учреждениях культуры и их структурных подразделениях - **САМЫЙ КРУПНЫЙ И ИНФОРМАТИВНЫЙ КАТАЛОГ МЕСТ**

ОБЗОРЫ

краткие репортажи и фотоотчеты о проведенных мероприятиях

ТРАНСЛЯЦИИ И ВЕБИНАРЫ

заявки на поддержку трансляций на портале «Культура.РФ»

PRO КУЛЬТУРА.РФ

ВОЗМОЖНОСТИ ПЛАТФОРМЫ

- Создание цифрового профиля организаций и мероприятий
 - Прохождение технической модерации ЛК и мероприятий
 - Участие в программе «Пушкинская карта»
 - Верификация списка «белых терминалов»
 - Работа экспертных советов (персонализированное онлайн-голосование)
 - Инструмент постинга в социальные сети
 - Почтовые рассылки
-
- Виджеты
 - Инструмент веб-аналитики «Цифровая культура»
 - Вебинары и курсы
 - Публикации в блоге и общение в профессиональной среде
 - Поддержка прямых трансляций
 - Доступы к реестрам «Пушкинской карты»
 - Интеграционные взаимодействия для реализации инфообмена



РЕЙТИНГ ИНФОРМАЦИОННОЙ АКТИВНОСТИ КУЛЬТУРНОЙ ЖИЗНИ РЕГИОНОВ

механизм оценки активности деятельности учреждений культуры по информированию граждан о событиях культурной жизни субъектов Российской Федерации на основе данных платформы «PRO.Культура.РФ»

<https://pro.culture.ru/blog/593>

Основные показатели оценки:

1. Число событий, созданных учреждением
2. Количество трансляций
3. Количество визитов на сайт учреждения культуры за период, по данным счетчиков «Цифровая культура», созданных учреждениями в «PRO.Культура.РФ».
4. Количество региональных информационных партнеров PRO.Культура.РФ»

КУЛЬТУРА.РФ

крупнейший в мире русскоязычный интернет-ресурс о культуре и культурном наследии России, основной орган популяризации русской культуры

155 тыс.
ед.

различного культурного контента

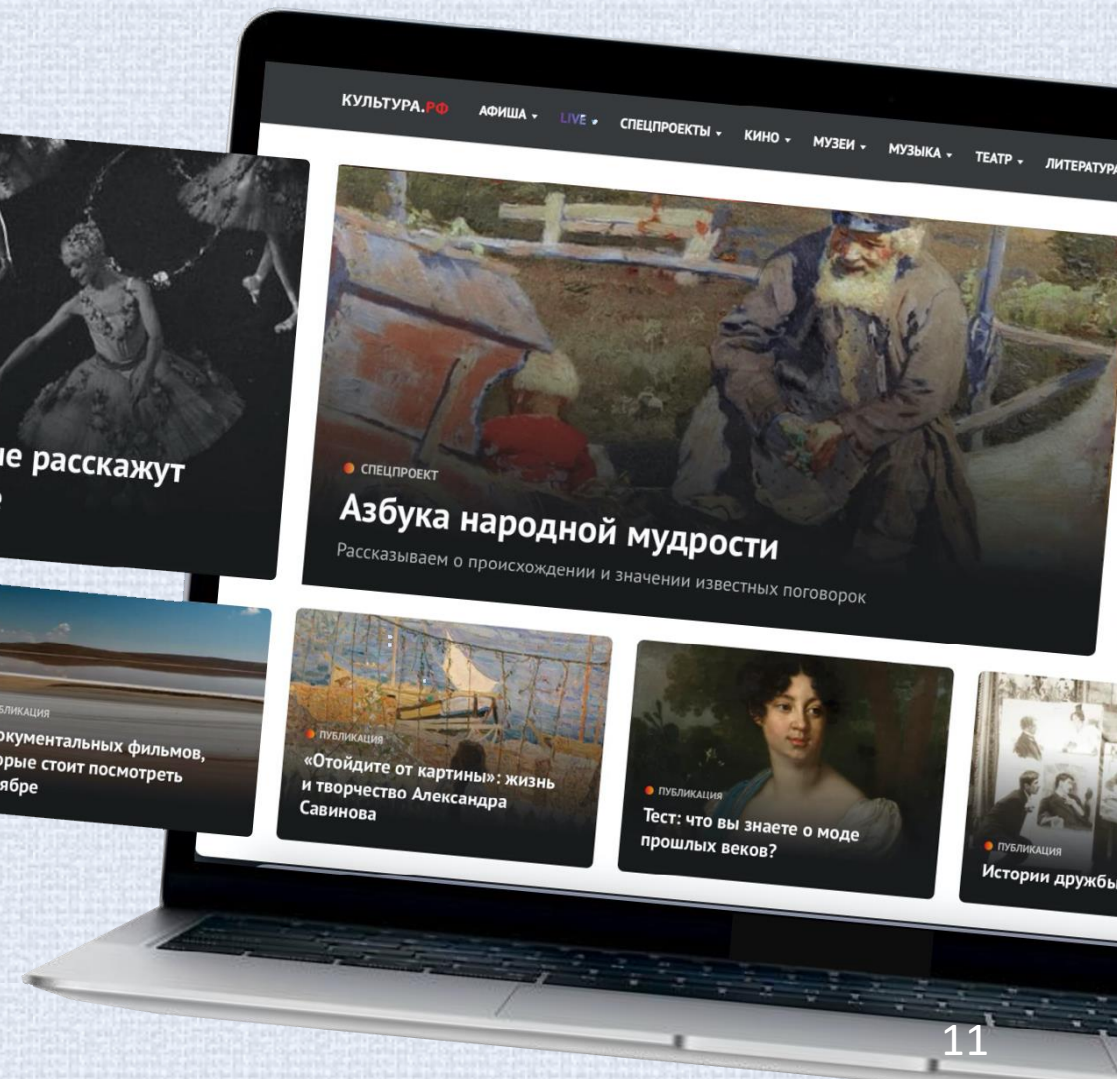
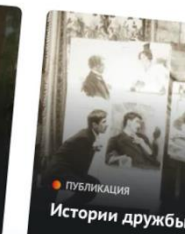
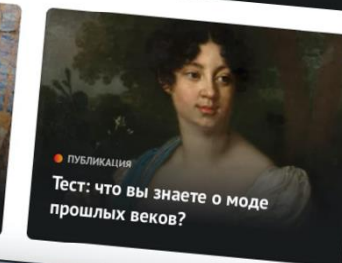
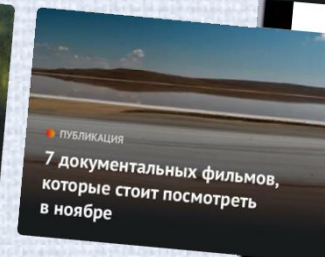
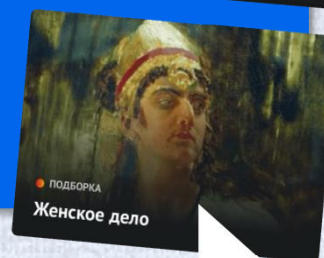
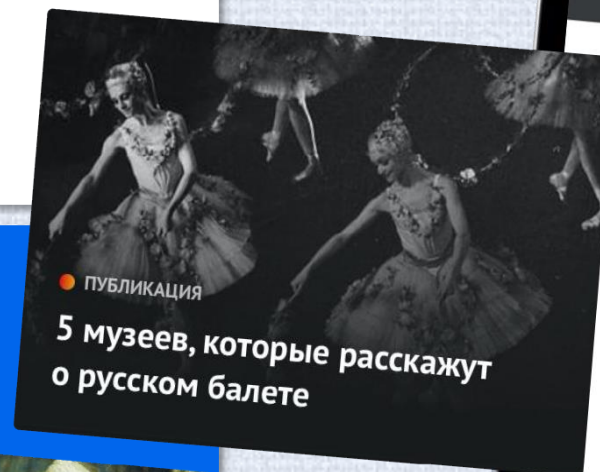



Охват аудитории

900 ТЫС.
ЧЕЛ.

ПОДПИСЧИКОВ В СОЦСЕТЯХ



КУЛЬТУРА.РФ

Афиша

15%

ВИЗИТОВ



Аудитория

38%

младше 24 лет



В Афише по ПК

62 ТЫС.
ЕД.

актуальных событий



В Афише

138 ТЫС.
ЕД.

актуальных событий



АУДИТОРИЯ ПОРТАЛА

портал читают в



77%

стран мира – от России, Европы, США и Китая до Мозамбика и Ямайки

МУЖЧИНЫ

33,9%

ЖЕНЩИНЫ

66,1%

>3 МИН. 34 СЕК.

среднее время на портале в 2024 году

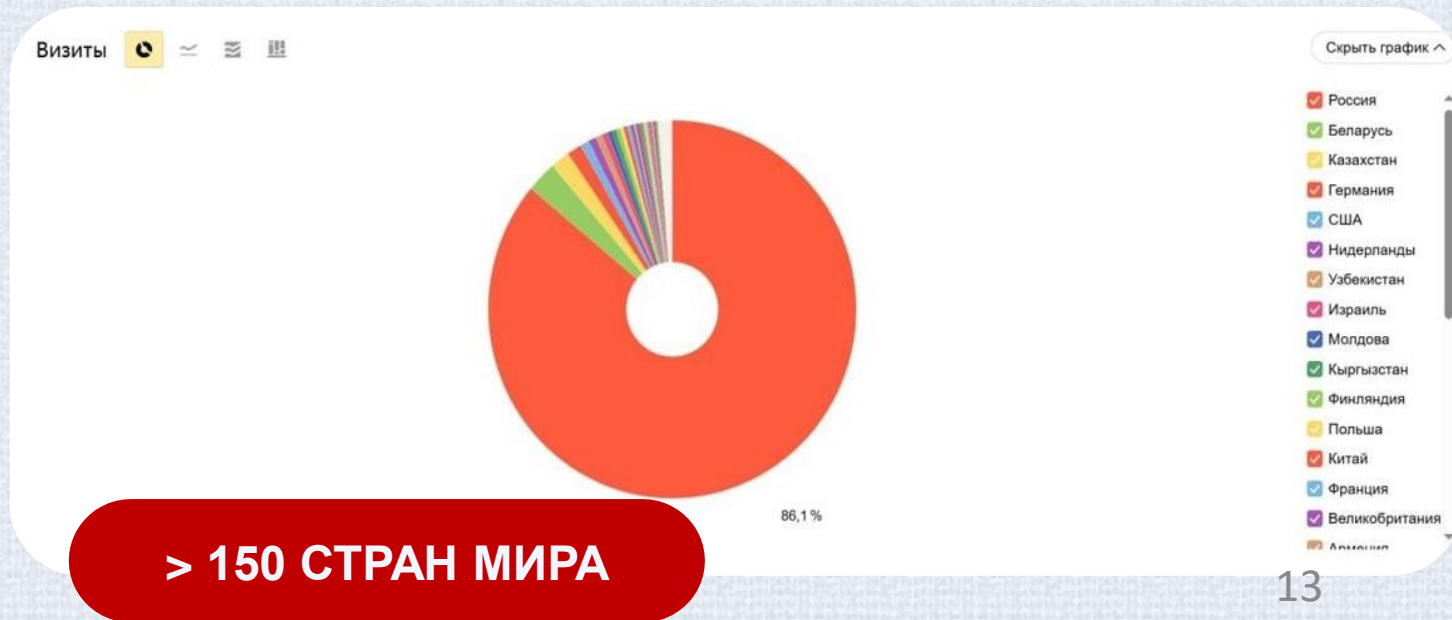

ПОПУЛЯРНЫЙ КОНТЕНТ

На портале можно читать, изучать, слушать и смотреть просветительские материалы



Взрослая аудитория ценит портал за достоверность и актуальность, возможность смотреть спектакли ведущих театров и восполнять дефицит знаний о культуре и наследии стран



Молодежь доверяет portalу как вспомогательному в учебе ресурсу: здесь есть разборы произведений из школьной программы по литературе, статьи о деятелях культуры и искусства, стихи и книги, тематические тесты и полезные лекции

ТОП-6 РАЗДЕЛОВ ПОРТАЛА

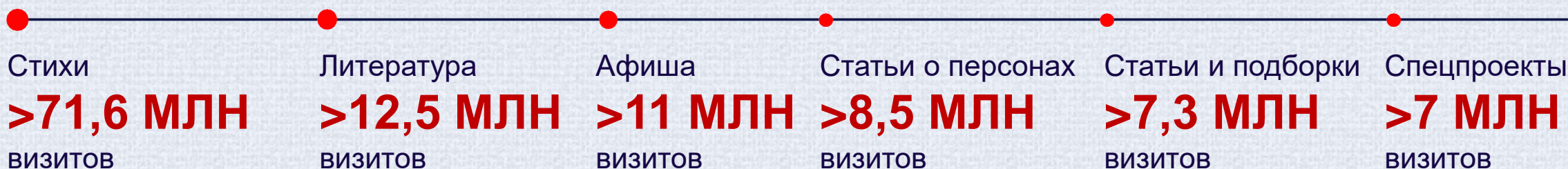

АФИША СОБЫТИЙ ПО ВСЕЙ РОССИИ

события создаются учреждениями культуры на платформе «**PRO**.Культура.**РФ**», проходят модерацию и попадают на портал

31,0 ТЫС.

учреждений культуры

>1,4 МЛН

событий
добавлено в афишу
с января по декабрь 2025 года

- для детей
- участникам СВО
- всероссийские акции
- выставки
- концерты
- спектакли
- кино
- обучение
- встречи
- экскурсии
- праздники
- прочее

КУЛЬТУРА.РФ, ПОИСК МЕРОПРИЯТИЙ, АФИША

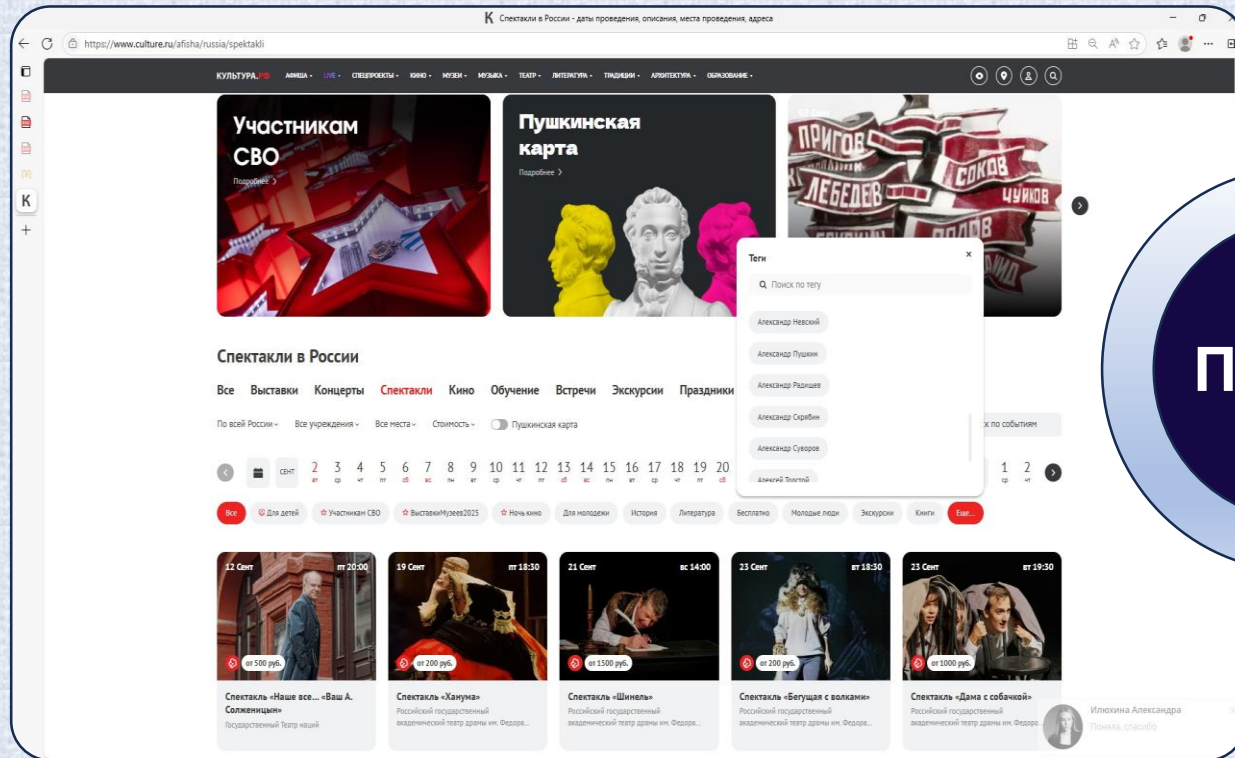

По категориям мероприятий

По дате проведения

По месту проведения

По тегам
(в т.ч. по тегам «Новый год», «доступная среда» и др.)



МИНИСТЕРСТВО КУЛЬТУРЫ
РОССИЙСКОЙ ФЕДЕРАЦИИ

ПРИМЕР ПРОДВИЖЕНИЯ

Государственный исторический музей

Фотогалерея

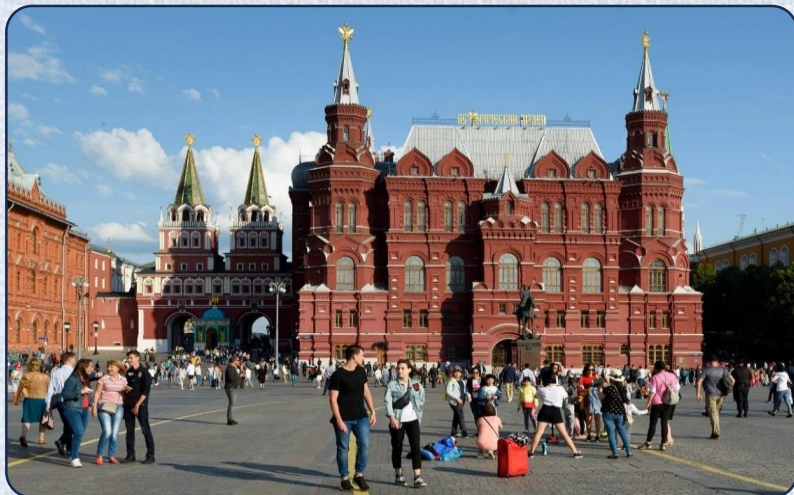

Афиша мероприятий

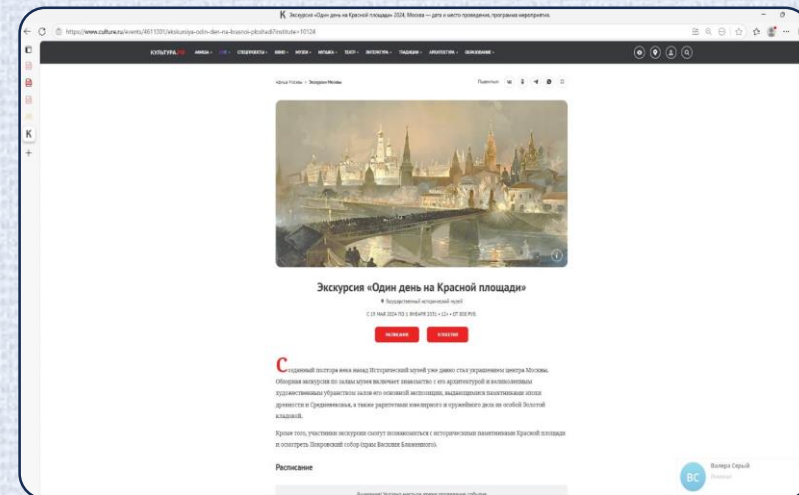

Инфографика

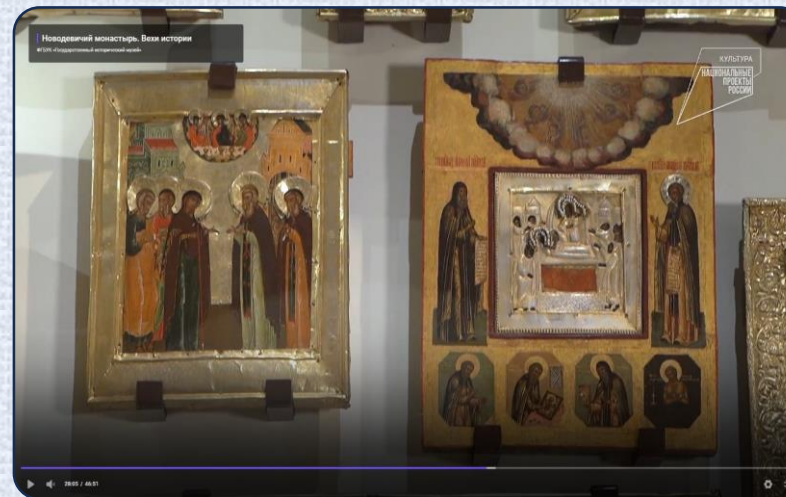

Трансляции

ВСЕРОССИЙСКИЕ АКЦИИ

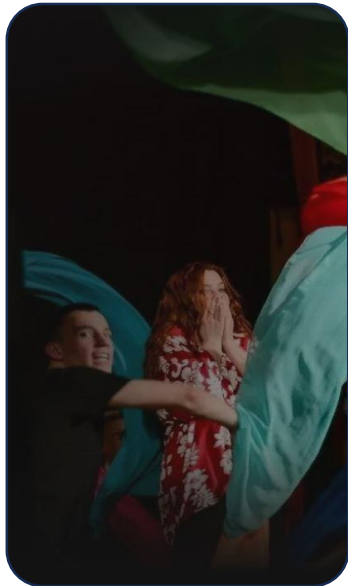

Библионочь



Ночь музеев

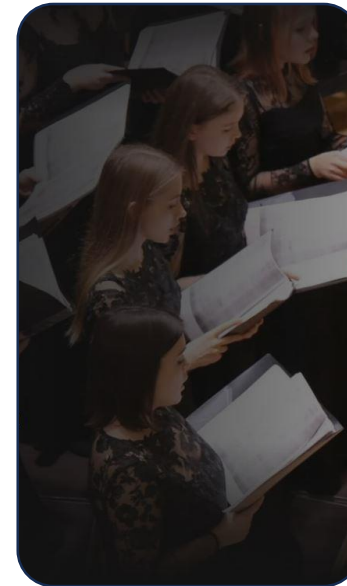
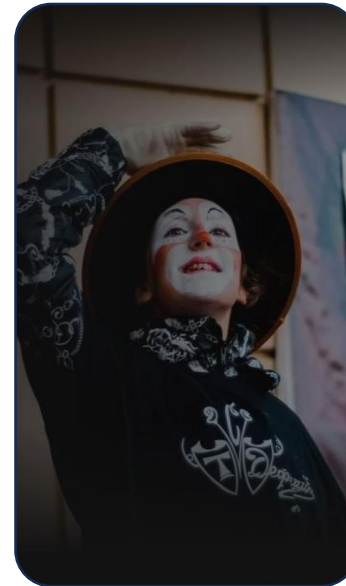

Ночь искусств

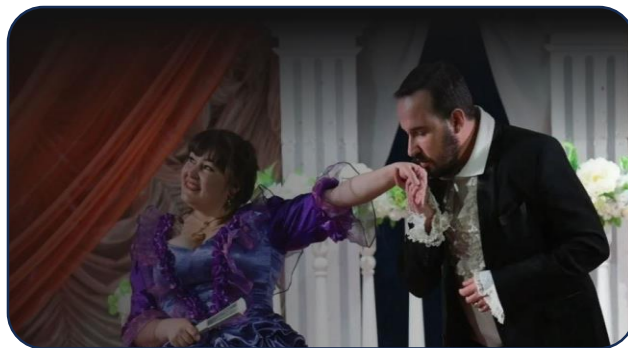

День театра

ОНЛАЙН-ТРАНСЛЯЦИИ

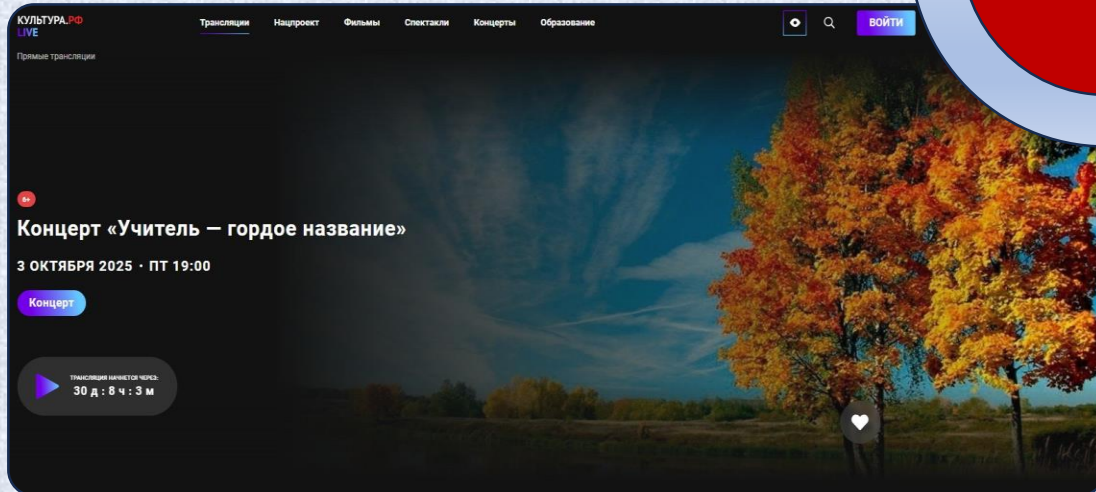
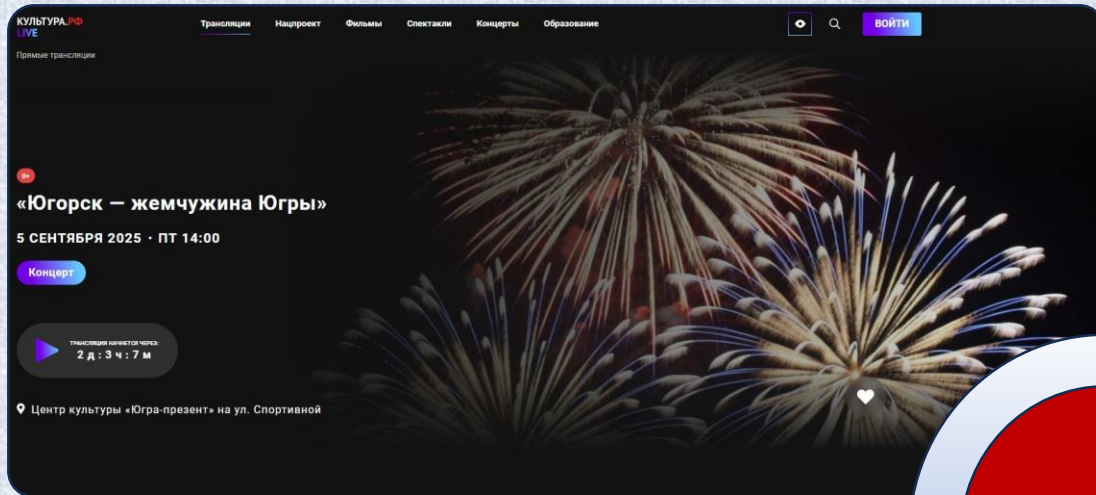

ПРОМО

**Включение в
расписание**

**Оповещение
аудитории**

**Более 2 тыс. трансляций
по теме образования**

**Блок «Выбор редакции»
(раздел LIVE)**

**Сопровождение
трансляции**

ТРАДИЦИОННЫЕ КАНАЛЫ ПРОДВИЖЕНИЯ



**Сайт
организации**



Соцсети



**Региональные
афиши**

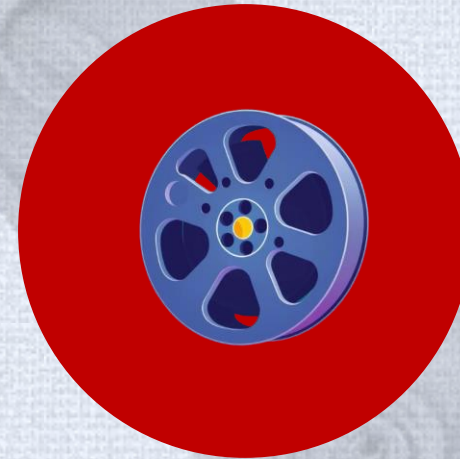

**Коммерческие
афиши**

ФЕДЕРАЛЬНЫЕ (РЕКОМЕНДУЕМЫЕ) КАНАЛЫ ПРОДВИЖЕНИЯ

КУЛЬТУРА.РФ

Платформа «Культура.РФ»

PRO КУЛЬТУРА.РФ

Платформа «PRO.Культура.РФ»

ГОСУСЛУГИ

Мобильное приложение «Госуслуги.Культура»

«ПУШКИНСКАЯ КАРТА» КАК ПРИМЕР ЦИФРОВОГО ПРОЕКТА



МИНИСТЕРСТВО КУЛЬТУРЫ
РОССИЙСКОЙ ФЕДЕРАЦИИ

Государственная программа
Инициирована Президентом
Российской Федерации.



Цель:

повышение доступности
учреждений культуры и развитие
интереса молодежи к культуре

Инструмент культурного развития молодежи

Возможность посещения мероприятий
в лучших учреждениях культуры,
интеграции в культурную среду страны,
развитие эмоционального интеллекта и
творческих начал

Возможности современных цифровых сервисов и экосистем:



- оформление карты через
мобильное приложение
«Госуслуги Культура»
- возможность интерактивного
выбора мероприятий для
посещения с использованием
порталов Госуслуги.Культура
и Культура.РФ
- возможности «бесшовного»
перехода к покупке билета



**ПУШКИН
СКАЯ
КАРТА**



ОРГАНИЗАЦИИ КУЛЬТУРЫ В ПРОГРАММЕ



МИНИСТЕРСТВО КУЛЬТУРЫ
РОССИЙСКОЙ ФЕДЕРАЦИИ

аудитория

Получили

12,9 млн
чел.

учреждения

в ПК

12,0 тыс.
ед.

продажи

Билетов

100,6 млн
ед.

Воспользовались

10,7 млн
чел.

Сумма

49,6 млрд
руб.



**ПУШКИНСКАЯ
КАРТА**



ПОЛЬЗОВАТЕЛИ



- **Гражданство:** РФ
- **Возраст:** от 14 до 22 лет
- **Не числится** в перечнях террористов и экстремистов, не является иностранным агентом

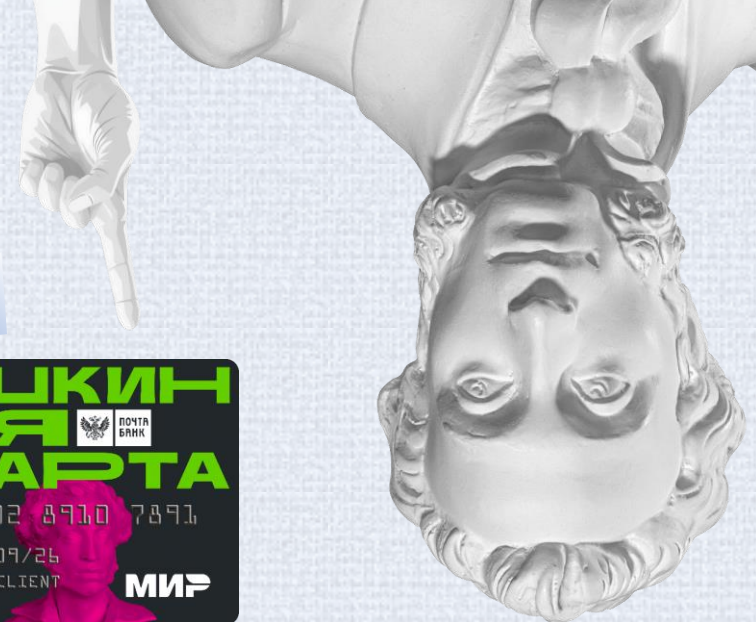
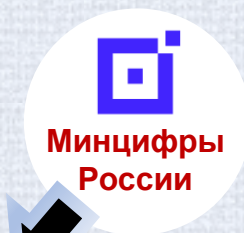

5000₽

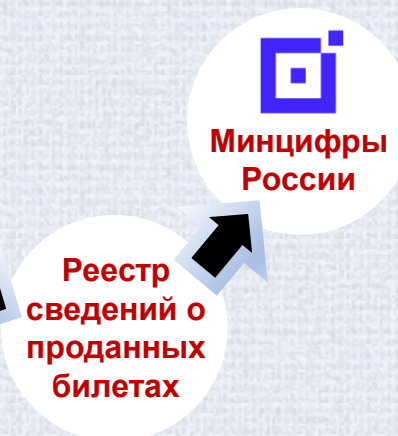
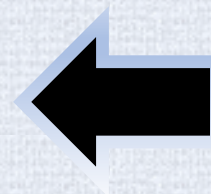

ОРГАНИЗАЦИИ КУЛЬТУРЫ



- **Регистрация и создание ЛК на платформе «PRO.Культура.РФ»**
- **Соответствие требованиям Правил Программы***
- **Решение экспертного совета**

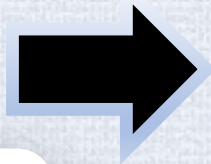

Афиша мероприятий

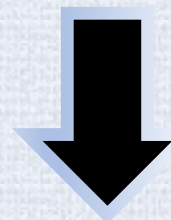
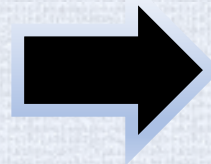

Проведение

**Контроль посещений
(сервис проверки ФИО посетителя)**



*Постановление Правительства РФ от 8 сентября 2021 года № 1521

ОРГАНЫ ВЛАСТИ

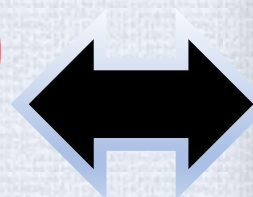
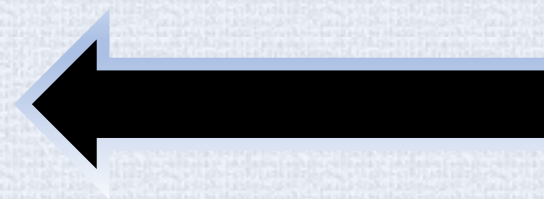
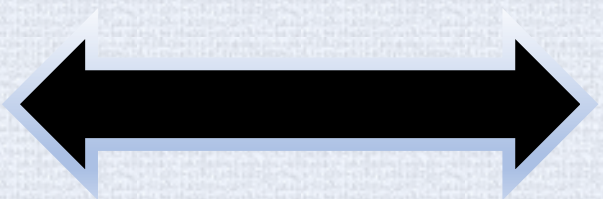

- Портал «Культура.РФ»
 - Платформа «**PRO**.Культура.РФ»
- Реестр организаций
- Реестр терминалов
- Реестр мероприятий



СПАСИБО!!!